

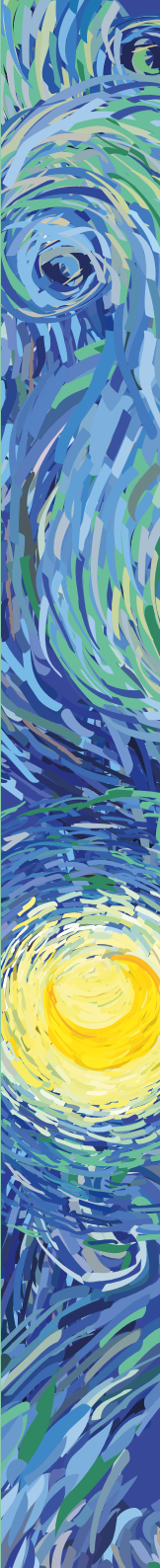

Karta opisowa
napadów padaczkowych u dzieci









Karta opisowa napadów



Wskazówki: zaznacz (✗) objawy, które wystąpiły u Twojego dziecka w czasie napadu.

Data wystąpienia napadu:/...../..... r.

Opis napadu (drgawkowego lub niedrgawkowego)

 ciało	<input type="checkbox"/> obustronnie	<input type="checkbox"/> strona prawa	<input type="checkbox"/> strona lewa	<input type="checkbox"/> trudno powiedzieć
 ruchy	<input type="checkbox"/> drgawki	<input type="checkbox"/> prężenia	<input type="checkbox"/> mieszane	<input type="checkbox"/> trudno powiedzieć
 oczy	<input type="checkbox"/> w górę	<input type="checkbox"/> zamknięte	<input type="checkbox"/> w prawo	<input type="checkbox"/> w lewo
	<input type="checkbox"/> na wprost	<input type="checkbox"/> na wprost z mrużeniem	<input type="checkbox"/> bez zmian	<input type="checkbox"/> trudno powiedzieć
 kolor skóry	<input type="checkbox"/> siny	<input type="checkbox"/> bez zmian	<input type="checkbox"/> trudno powiedzieć	
 WC	<input type="checkbox"/> oddanie moczu	<input type="checkbox"/> oddanie kału	<input type="checkbox"/> nie występuje	<input type="checkbox"/> trudno powiedzieć
 usta	<input type="checkbox"/> suche	<input type="checkbox"/> ślinotok	<input type="checkbox"/> piana	<input type="checkbox"/> przygryzienie języka <input type="checkbox"/> trudno powiedzieć

Po napadzie (drgawkowym lub niedrgawkowym):

 <input type="checkbox"/> śpiący	 <input type="checkbox"/> podsypiający	 <input type="checkbox"/> przytomny	 <input type="checkbox"/> splątany	 <input type="checkbox"/> niedowład
---	--	---	--	--